

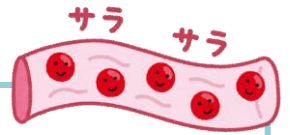

★休診日・担当医変更のお知らせ

- * 4月から**毎週水曜日**が**休診**となります
- * 第3火曜午後の診療は木村医師から細見院長が担当します



血管チェックプログラム～血管の状態をチェックしてみませんか？

糖尿病、脂質異常、高血圧などの生活習慣病から心筋梗塞、腎臓病…そして将来認知症になる可能性もあります。同じ病気でもリスクは人によってかなり違います。当院ではより早くリスクを見つけるために血管チェック検査をお奨めしています。

◆血管リスクチェック！当てはまる項目に☑してみましょう

- 糖尿病 脂質異常 高血圧 の治療中である
- 両親や血縁者に脳梗塞、心筋梗塞の人がいる
- 喫煙している、または過去に20年以上喫煙していた



が2つ以上あれば一度血管チェックをしておきましょう！

- ★**頸動脈エコー**…血管の中に詰まりがないか調べます。脳血管疾患などのリスクを調べます
- ★**脈波図検査**…血管のしなやかさを調べ、血管年齢がわかります。早期血管障害を見つけます

◆4～8月は血管リスクドックが3000円(通常5000円のところ)

- ◎血管リスクドックは頸動脈エコーと脈波図検査のセット受診です
- ◎**特定健診**も合わせて受けていただけます
- ◎血管リスクドックは**土曜のみ**です。お早めにご予約ください



★H30年度特定健診 5月からはじまります

【健康診査の受診券】と【各種がん検診のお知らせ】ハガキ、
【保険証】を持参のうえ受付にてご予約ください

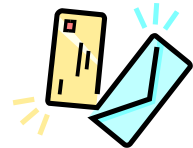

5～8月は特定健診 早期受診特典

骨密度検査を500円(通常1000円のところ半額)で実施いたします

秋～冬にかけては予防接種、インフルエンザの流行等により大変混み合います。病気に感染するリスクを避けるためにも早めの受診をおすすめしています。

医療法人 一明会 細見医院 院長：細見洋一
内科・小児科・糖尿病専門医・各種予防接種・在宅医療・運動療法

所在地：大阪府茨木市下中条町7-10
TEL：072・622・5159

受付時間	午前 8:30～12:00	診療は 9:00 から
	午後 16:30～19:00	診療は 17:00 から
予約検査	午前 8:30 から	
糖尿病専門 ダッシュ外来	午前 8:30 に来院し 午前 8:45 から診療	月・木・土曜のみ / 予約制
休診日	日曜・水曜、祝日、土曜午後	

